

## COMUNE DI PECCIOLI



Lavori di realizzazione di nuova viabilità a Fabbrica di Peccoli.

CUP: ...

Committente: Comune di Peccoli

R.U.P.: Arch. Antonio Cortese

Progettisti: Ing. Francesco Donati e Geom. Marco Casati

Coordinatore della Sicurezza: Geom. Simone Sgherri

### Progetto Esecutivo

### Computo Metrico Sicurezza

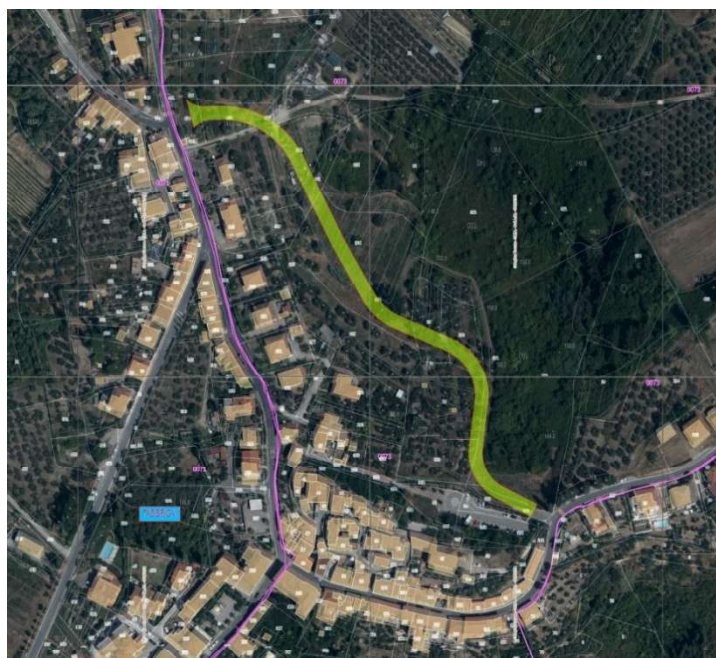

| Num.Ord.<br>TARIFFA                     | DESIGNAZIONE DEI LAVORI   | DIMENSIONI |       |       |        | Quantità         | IMPORTI  |           |
|---|---|------------|-------|-------|--------|------------------|----------|-----------|
|   |   | par.ug.    | lung. | larg. | H/peso |                  | unitario | TOTALE    |
|   | <b>R I P O R T O</b>  |            |       |       |        |                  |          |           |
|   | <b><u>LAVORI A MISURA</u></b>   |            |       |       |        |                  |          |           |
|   | <b>Oneri sicurezza (Cat 1)</b>  |            |       |       |        |                  |          |           |
| 1 / 1<br>TOS25/<br>1_RU.M10.001.00<br>3 | <b>Operaio edile Qualificato.</b><br><i>Operaio edile Qualificato.</i><br>fasi approvvigionamento materiali<br><br>SOMMANO ora  | 30,00      |       |       | 8,000  | 240,00<br>240,00 | 37,40    | 8'976,00  |
| 2 / 2<br>TOS25/<br>1_RU.M10.001.00<br>4 | <b>Operaio edile Comune.</b><br><i>Operaio edile Comune.</i><br>adeguamento recinzione cantiere tra le fasi<br><br>SOMMANO ora  | 12,00      |       |       | 3,000  | 36,00<br>36,00   | 33,58    | 1'208,88  |
| 3 / 3<br>TOS25/<br>1_17.N05.002.014     | <b>Montaggio di recinzione di cantiere, incluso nolo per il primo mese.</b><br><i>Recinzioni e accessi di cantiere Montaggio di recinzione area adibita a cantiere, esclusa idonea segnaletica diurna e notturna - con pannelli elettrozincati di lunghezza 3,50 m x altezza 2,00 + basamento in cemento, incluso nolo per il primo mese.</i><br>recinzione cantiere<br><br>SOMMANO cad   |            |       |       |        | 20,00<br>20,00   | 23,67    | 473,40    |
| 4 / 4<br>TOS25/<br>1_17.N05.002.017     | <b>Smontaggio di recinzione di cantiere.</b><br><i>Recinzioni e accessi di cantiere Smontaggio di recinzione per area adibita a cantiere, esclusa idonea segnaletica diurna e notturna - con pannelli elettrozincati di lunghezza 3,50 m x altezza 2,00 con basamento in cemento.</i><br>recinzione cantiere<br><br>SOMMANO cad   |            |       |       |        | 20,00<br>20,00   | 10,28    | 205,60    |
| 5 / 5<br>TOS25/<br>1_17.N05.002.020     | <b>Noleggio di recinzione di cantiere oltre il primo mese.</b><br><i>Recinzioni e accessi di cantiere Noleggio oltre il primo mese di utilizzo di recinzione per area adibita a cantiere realizzata con pannelli elettrozincati di lunghezza 3,50 m x altezza 2,00 con basamento in cemento, esclusa segnaletica e calcolato cad per ogni mese di utilizzo.</i><br>recinzione cantiere<br><br>SOMMANO cad   | 20,00      |       |       | 11,000 | 220,00<br>220,00 | 5,63     | 1'238,60  |
| 6 / 6<br>TOS25/<br>1_17.N06.004.010     | <b>Noleggio box prefabbricato di cantiere adibito ad ufficio.</b><br><i>Box prefabbricati di cantiere composti da: struttura di base sollevata da terra e avente struttura portante in profilati metallici, copertura e tamponatura con pannelli sandwich autoportanti in lamiera zincata con interposto isolante, pavimentazione in PVC su supporto in legno idrofugo, infissi in alluminio anodizzato, impianto elettrico, impianto termico, impianto idrico (acqua calda e</i> |            |       |       |        |                  |          |           |
|   | <b>A R I P O R T A R E</b>  |            |       |       |        |                  |          | 12'102,48 |

| Num.Ord.<br>TARIFFA                   | DESIGNAZIONE DEI LAVORI   | DIMENSIONI |         |       |        | Quantità | IMPORTI  |           |
|---------------------------------------|---|------------|---------|-------|--------|----------|----------|-----------|
|                                       |   | par.ug.    | lung.   | larg. | H/peso |          | unitario | TOTALE    |
|                                       | <b>R I P O R T O</b>  |            |         |       |        |          |          | 12'102,48 |
| 7 / 7<br>TOS25/<br>1_17.N06.004.011   | <i>fredda) e fognario; esclusi allacciamenti e realizzazione basamento- compreso montaggio e smontaggio. adibito ad ufficio di dimensioni cm 240x450x240 - noleggio mensile.</i><br>box ufficio   |            |         |       | 12,000 | 12,00    |          |           |
|                                       | SOMMANO cad   |            |         |       |        | 12,00    | 205,61   | 2'467,32  |
|                                       | <b>Noleggio box prefabbricato di cantiere adibito a spogliatoio.</b><br><i>Box prefabbricati di cantiere composti da: struttura di base sollevata da terra e avente struttura portante in profilati metallici, copertura e tamponatura con pannelli sandwich autoportanti in lamiera zincata con interposto isolante, pavimentazione in PVC su supporto in legno idrofugo, infissi in alluminio anodizzato, impianto elettrico, impianto termico, impianto idrico (acqua calda e fredda) e fognario; esclusi allacciamenti e realizzazione basamento- compreso montaggio e smontaggio. adibito a spogliatoio di dimensioni cm 240x450x240 - noleggio mensile.</i><br>box spogliatoio  |            |         |       | 12,000 | 12,00    |          |           |
|                                       | SOMMANO cad   |            |         |       |        | 12,00    | 263,61   | 3'163,32  |
| 8 / 8<br>TOS25/<br>1_17.N06.005.001   | <b>Noleggio WC chimico.</b><br><i>WC chimici portatile senza lavamani - noleggio mensile - sono esclusi i servizi di pulizia e igieizzazione.</i><br>wc chimici   | 2,00       |         |       | 12,000 | 24,00    |          |           |
|                                       | SOMMANO cad   |            |         |       |        | 24,00    | 115,23   | 2'765,52  |
| 9 / 9<br>TOS25/<br>1_01.B03.001.010   | <b>Fornitura e posa in opera di acciaio per c.a.: barre presagomate ad aderenza migliorata.</b><br><i>Fornitura e posa in opera di acciaio per cemento armato conforme alle UNI in vigore e alle Norme Tecniche per le Costruzioni - D.M. 17/01/2018. Compreso: tagli, sagomature, legature con filo di ferro, sfridi e saldature, calì e sollevamenti. Per opere di fondazioni quali platee, travi rovesce, plinti di qualsiasi forma e dimensione, con barre pre-sagomate ad aderenza migliorata, compreso ogni onere per sfridi, legature, distanziatori, etc. oltre ai controlli in cantiere e ogni altro onere necessario a dare il lavoro eseguito a regola d'arte.</i><br>recinzione: sostegni per rete arancione<br>barre Ø16 | 580,00     | 2,00    |       | 1,578  | 1'830,48 |          |           |
|                                       | SOMMANO kg  |            |         |       |        | 1'830,48 | 2,13     | 3'898,92  |
|                                       |   |            |         |       |        |          |          |           |
| 10 / 10<br>TOS25/<br>1_17.P05.001.003 | <b>Rete di recinzione in plastica colore arancio.</b><br><i>Recinzioni e accessi di cantiere Rete di recinzione in plastica colore arancio, altezza cm 180</i><br>recinzione cantiere   |            | 1145,00 |       |        | 1'145,00 |          |           |
|                                       | SOMMANO m   |            |         |       |        | 1'145,00 | 1,70     | 1'946,50  |
|                                       | <b>A R I P O R T A R E</b>  |            |         |       |        |          |          | 26'344,06 |

| Num.Ord.<br>TARIFFA                   | DESIGNAZIONE DEI LAVORI   | DIMENSIONI |       |       |        | Quantità | IMPORTI  |           |
|---------------------------------------|---|------------|-------|-------|--------|----------|----------|-----------|
|                                       |   | par.ug.    | lung. | larg. | H/peso |          | unitario | TOTALE    |
|                                       | <b>R I P O R T O</b>  |            |       |       |        |          |          | 26'344,06 |
| 11 / 11<br>TOS25/<br>1_17.P06.006.004 | <b>Impianto di messa a terra e protezione contro le scariche atmosferiche.</b><br><i>Impianto di messa a terra e protezione contro le scariche atmosferiche Dispersore a croce in acciaio zincato a caldo sezione 50 x 50 x 5 mm. Con bandiera a 3 fori Ø 11 mm per allacciamento di corde, tondi, piatti, funi. - lunghezza m. 2,50</i><br>impianto terra  |            |       |       |        | 1,00     |          |           |
|                                       | SOMMANO cad   |            |       |       |        | 1,00     | 68,90    | 68,90     |
| 12 / 12<br>TOS25/<br>1_17.N07.002.015 | <b>Noleggio segnaletica cantieristica di divieto.</b><br><i>Segnaletica e illuminazione di sicurezza Noleggio segnaletica cantieristica di divieto, obbligo, pericolo, sicurezza da parete, in alluminio, di forma rettangolare, dimensione mm 180x120, spessore mm 0,5, distanza lettura max 4 metri, per un mese.</i><br>segnaletica  |            |       |       |        | 12,00    |          |           |
|                                       | SOMMANO cad   |            |       |       |        | 12,00    | 29,26    | 351,12    |
| 13 / 13<br>TOS25/<br>1_17.P07.002.001 | <b>Lanterna segnaletica a luce rossa fissa.</b><br><i>Segnaletica e illuminazione di sicurezza Lanterna segnaletica a luce rossa fissa, con interruttore manuale, alimentata in B.T. a 6 volts o a batteria, certificata CE secondo la UNI EN 12352:2006</i><br>lanterne sicurezza  |            |       |       |        | 6,00     |          |           |
|                                       | SOMMANO cad   |            |       |       |        | 6,00     | 13,26    | 79,56     |
| 14 / 14<br>TOS25/<br>1_17.P07.002.007 | <b>Segnale stradale tondo da cantiere.</b><br><i>Segnaletica e illuminazione di sicurezza Segnale stradale tondo da cantiere, per la segnalazione temporanea, in lamiera di alluminio spessore 25/10, interamente ricoperto con pellicola, montato su portasegnaletica con maniglia di trasporto in lamiera stampata e verniciata con sbarra stabilizzatrice porta zavorra, cl.2.</i><br>segnali stradali |            |       |       |        | 10,00    |          |           |
|                                       | SOMMANO cad   |            |       |       |        | 10,00    | 47,15    | 471,50    |
| 15 / 15<br>TOS25/<br>1_17.P07.002.013 | <b>Cartello di norme ed istruzioni.</b><br><i>Segnaletica e illuminazione di sicurezza Cartello di norme ed istruzioni, da parete, in alluminio, di forma rettangolare, dimensioni mm 250x350, spessore mm 0,5, distanza lettura max 4 metri.</i><br>cartelli   |            |       |       |        | 4,00     |          |           |
|                                       | SOMMANO cad   |            |       |       |        | 4,00     | 9,29     | 37,16     |
| 16 / 16<br>TOS25/<br>1_17.P07.003.001 | <b>Cassetta medica.</b><br><i>Attrezzature di primo soccorso Cassetta contenente presidi medicali prescritti dall'allegato 1 D.M. 15.7.2003 n. 389.</i><br>cassetta medica  |            |       |       |        | 1,00     |          |           |
|                                       | <b>A R I P O R T A R E</b>  |            |       |       |        | 1,00     |          | 27'352,30 |

| Num.Ord.<br>TARIFFA                   | DESIGNAZIONE DEI LAVORI  | DIMENSIONI |       |       |        | Quantità | IMPORTI  |           |
|---------------------------------------|--|------------|-------|-------|--------|----------|----------|-----------|
|                                       |  | par.ug.    | lung. | larg. | H/peso |          | unitario | TOTALE    |
|                                       | <b>R I P O R T O</b>   |            |       |       |        | 1,00     |          | 27'352,30 |
|                                       | SOMMANO cad  |            |       |       |        | 1,00     | 107,88   | 107,88    |
| 17 / 17<br>TOS25/<br>I_17.P07.004.001 | <b>.Estintore portatile a polvere omologato da kg 6.</b><br><i>Mezzi antincendio Estintore portatile a polvere omologato, montato a parete con apposite staffe e corredato di cartello di segnalazione, compresa manutenzione periodica - da kg. 6. estintore</i>  |            |       |       |        | 4,00     |          |           |
|                                       | SOMMANO cad  |            |       |       |        | 4,00     | 87,00    | 348,00    |
| 18 / 18<br>TOS25/<br>I_17.S08.003.001 | <b>Relazioni di coordinamento sicurezza in cantiere.</b><br><i>Redazione relazioni di coordinamento per uso comune di apprestamenti, attrezzature, infrastrutture, mezzi e servizi di protezione collettiva Controllo dei luoghi e delle attrezzature per una efficace attuazione dei piani di emergenza durante l'esecuzione dei lavori.</i><br>relazioni coordinamento | 12,00      |       |       | 4,000  | 48,00    |          |           |
|                                       | SOMMANO ora  |            |       |       |        | 48,00    | 32,38    | 1'554,24  |
| 19 / 19<br>AP_sic1                    | <b>Allaccio impianto elettrico di cantiere.</b><br><i>Allaccio impianto elettrico di cantiere, compreso ogni onere per dare l'impianto funzionante a regola d'arte.</i><br>allaccio impianto elettrico   |            |       |       |        | 1,00     |          |           |
|                                       | SOMMANO a corpo  |            |       |       |        | 1,00     | 1'035,17 | 1'035,17  |
| 20 / 20<br>AP_sic2                    | <b>Fornitura ed installazione di Quadro elettrico di cantiere ASC.</b><br><i>Fornitura ed installazione di Quadro elettrico di cantiere ASC, compreso rilascio di Dichiarazione di Conformità ed esecuzione di tutti gli adempimenti normativi di legge.</i><br>Quadro ASC   |            |       |       |        | 1,00     |          |           |
|                                       | SOMMANO a corpo  |            |       |       |        | 1,00     | 1'362,13 | 1'362,13  |
| 21 / 21<br>AP_sic3                    | <b>Allaccio impianto idrico di cantiere.</b><br><i>Allaccio impianto idrico di cantiere, compreso ogni onere per dare l'impianto funzionante a regola d'arte.</i><br>allaccio impianto idrico  |            |       |       |        | 1,00     |          |           |
|                                       | SOMMANO a corpo  |            |       |       |        | 1,00     | 474,21   | 474,21    |
| 22 / 22<br>AP_sic4                    | <b>Allaccio impianto di messa a terra.</b><br><i>Allaccio impianto di messa a terra, compreso ogni onere per dare l'impianto funzionante a regola d'arte.</i><br>allaccio impianto messa a terra   |            |       |       |        | 1,00     |          |           |
|                                       | SOMMANO a corpo  |            |       |       |        | 1,00     | 699,02   | 699,02    |
|                                       | <b>Parziale LAVORI A MISURA Euro</b>   |            |       |       |        |          |          | 32'932,95 |
|                                       | <b>A R I P O R T A R E</b>   |            |       |       |        |          |          | 32'932,95 |

[illegible]

[illegible]